

Regionaleentwicklung
Westallgäu –
Bayerischer Bodensee e.V.

VIelfalt NACHHALTIG GESTALTEN UND ÜBER GRENZEN HANDELN

LOKALE AKTIONSGRUPPE (LAG)

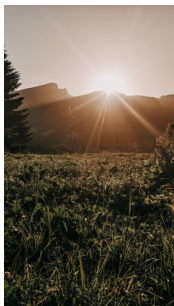

LOKALE ENTWICKLUNGSSTRATEGIE (LES)

Was ist die Lokale Entwicklungsstrategie (LES) 2023-2027?

Die LES bildet die Grundlage für alle Maßnahmen, die im Rahmen des EU-Förderprogramms LEADER 2023-2027 in der Region Westallgäu-Bayerischer Bodensee umgesetzt werden sollen und stellt somit den Handlungsleitfaden für die Regionalentwicklung Westallgäu-Bayerischer Bodensee e.V. dar. Dabei orientiert sie sich an vier Entwicklungszielen.

Wer ist die Lokale Aktionsgruppe (LAG)?

Der Regionalentwicklung Westallgäu-Bayerischer Bodensee e.V. ist verantwortlich für die Umsetzung der LES im Rahmen des LEADER-Programms. Im Verein zusammengeschlossen sind neben zahlreichen regionalen Akteuren 18 Gebietskörperschaften des Landkreises Lindau (Bodensee), der Landkreis Lindau (Bodensee) selbst sowie der Markt Oberstaufen aus dem Landkreis Oberallgäu.

HEIMAT GESTALTEN



STRUKTUR

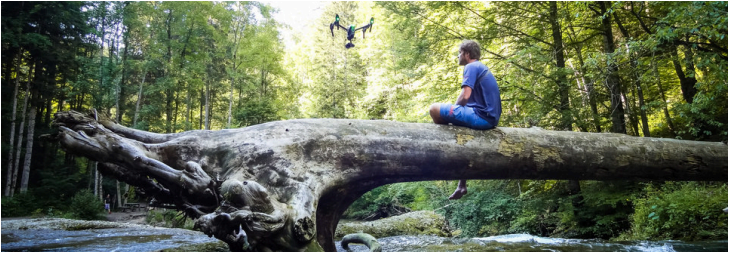

Regionalentwicklung

Westallgäu-Bayerischer Bodensee e.V.

Lokale Aktionsgruppe im Sinne des Förderprogrammes LEADER der Europäischen Union

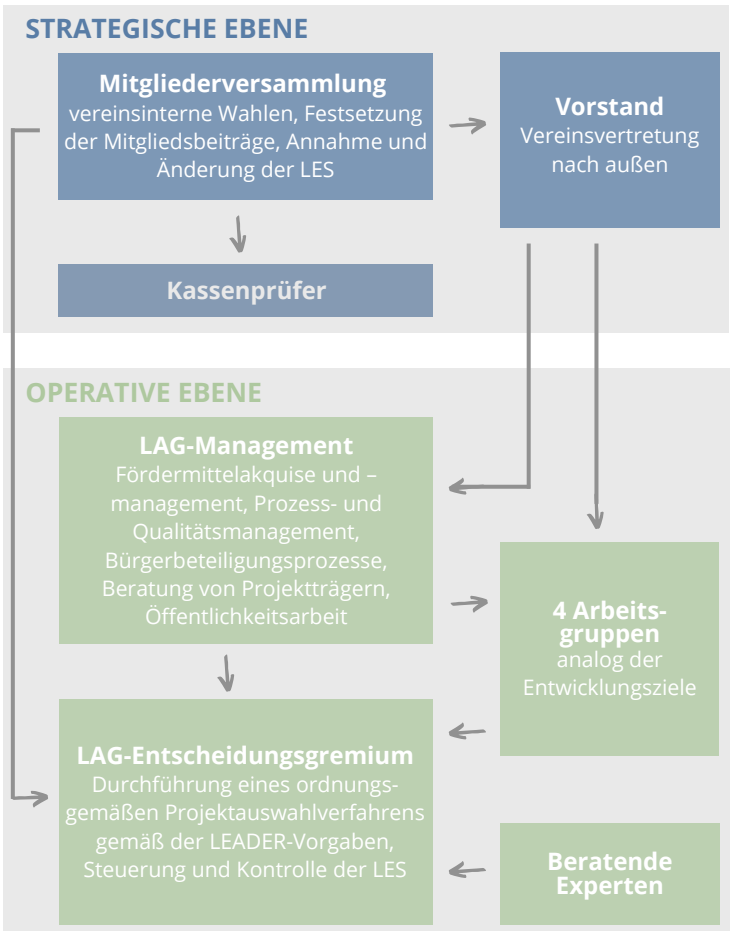

ENTWICKLUNGSZIELE FÜR DIE REGION

1 Schutz und nachhaltige Nutzung der natürlichen Ressourcen

- Erhalt und Entwicklung unseres Lebensraums – Schutz der Artenvielfalt, Klimaschutz und Anpassung an den Klimawandel
- Weiterentwicklung der traditionellen landwirtschaftlichen Nutzung der Kulturlandschaft
- Nachhaltige Vermarktung der regionalen Produkte sowie Vernetzung der Akteure
- Nachhaltige Bewirtschaftung der Wälder zum Klimaschutz, als Erholungsräume sowie als nachwachsende Rohstoffquelle
- Schaffung von Anreizen Energie einzusparen und umweltverträglicher Ausbau erneuerbarer Energieträger

2 Schärfung des Tourismusprofils und Qualitätssteigerung der Angebote

- Erlebbar machen und Bewahren der Qualitäten und kulturellen Traditionen des Kulturraums der Region
- Etablierung eines nachhaltigen Tourismus, der Natur, Besucher und Einheimischen zugutekommt
- Umweltschonender Ausbau und Vernetzung der mobilen Angebote zur Erreichbarkeit der Region

3 Erhalt und Ausbau daseins- und gesundheitsvorsorgender Angebote im Rahmen des demographischen Wandels

- Stärkung von Inklusion und generationsübergreifendem Zusammenleben sowie Unterstützung und Ausbau von Netzwerken
- Stärkung des Ehrenamts und der ehrenamtlichen Netzwerke
- Stärkung der dezentralen Versorgung durch Angebote des alltäglichen Bedarfs
- Förderung und Ausbau des ÖPNV und alternativer Mobilitätsangebote
- Ausweitung der Daseins- und Gesundheitsversorgung auf innovative Modelle und Steigerung der Attraktivität der Region für Fachpersonal

4 Sicherung und Ausbau der regionalen Wirtschaftskraft und Wettbewerbsfähigkeit

- Verbesserung der Ausbildungsangebote und Ausbau der Vielfalt an beruflichen Möglichkeiten
- Unterstützung und Vernetzung regionaler Unternehmen bei Transformation und Nachhaltigkeit
- Präsentation und Kommunikation der Qualitäten und Errungenschaften im regionalen, nationalen sowie internationalen Kontext

MEHRSTUFIGES PROJEKTAUSWAHLVERFAHREN

Projektberatung durch LAG-Management

- Erstberatung gemeinsam mit LEADER-Koordination
- Informationen über die Fördermodalitäten und Projektauswahlkriterien

Projektvorbereitung durch LAG-Management

- Unterstützung bei der Erstellung einer Projektkonzeption inkl. Kosten- und Finanzierungsplan
- Vorbereitung der Sitzung des Entscheidungsgremiums
- Gemeinsame Vorbereitung einer Präsentation für das Entscheidungsgremium mit den Projektträgern

Projektauswahl im Entscheidungsgremium

- Einstufung des Vorhabens nach dem Beitrag zum Erreichen der LES-Ziele
- Prüfung und Bewertung der Projektauswahlkriterien
- Beschlussfassung über das Vorhaben

Formaler Projektantrag

- Unterstützung bei der Vorbereitung des LEADER-Projektantrags durch LAG-Management
- Einreichung des Förderantrags beim Amt für Ernährung, Landwirtschaft und Forsten (AELF) durch Projektträger

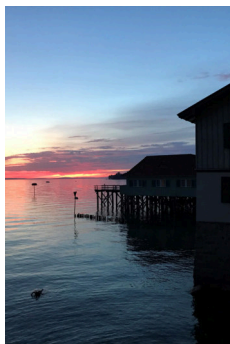
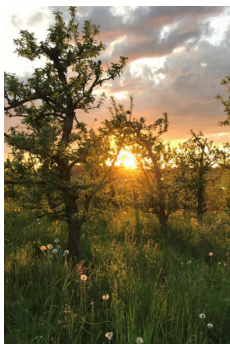

PROJEKTAUSWAHLKRITERIEN

- Innovativer Ansatz
 - Beitrag zum Umwelt-, Ressourcen- und/oder Naturschutz
 - Beitrag zur Eindämmung des Klimawandels bzw. zur Anpassung an seine Auswirkungen
 - Beitrag zur Sicherung der Daseinsvorsorge bzw. Steigerung der Lebensqualität verschiedener Generationen
 - Bedeutung/Nutzen für das LAG-Gebiet
 - Grad der Bürger- und/oder Akteursbeteiligung
 - Beitrag zur Vernetzung
 - Übereinstimmung mit den Zielen der LES
 - Übereinstimmung mit der relevanten Allgäu-Strategie
 - Möglichkeit von überregionalen und transnationalen Kooperationen
 - Beitrag zur regionalen Identität und Profilbildung
 - Förderung der regionalen Wertschöpfung
-

Haben Sie Fragen zur Lokalen Entwicklungsstrategie (LES), zum EU-Förderprogramm LEADER oder zur Umsetzung von Projekten?
Wir helfen Ihnen gerne weiter!

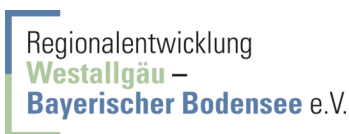

Bleicheweg 11 | 88131 Lindau (Bodensee)
Tel. 08382 / 889300 – 0 | info@wbf-mbh.de
www.wbf-mbh.de



Abonnieren Sie unseren Newsletter!
www.wbf-mbh.de/aktuelles/newsletter/



Folgen Sie uns auf Instagram!
www.instagram.com/regionalentwicklung_wabb



**Kofinanziert von der
Europäischen Union**



Gefördert durch

**Bayerisches Staatsministerium für
Ernährung, Landwirtschaft, Forsten und Tourismus**

Ein im Rahmen des GAP-Strategieplans Deutschland 2023 – 2027
gefördertes LEADER-Projekt im Freistaat Bayern